

FlexiSpot

JAPAN
www.flexispot.jp
Monday-Friday
10:00-18:00

FlexiSpot



型番: **S5-S-JA**

取扱説明書

保証書

この度お買い上げいただきまして、誠にありがとうございます。本保証規定はFlexiSpotブランド（以下当社）が製造した製品（以下製品）が故障した場合の保証内容について明記されたものであります。当社取扱う製品の故障についてこの規定に従い、交換・返品をいたします

保証規定

- 保証期間中、付属の取扱説明書に基づいた正常な設置、使用にて故障した場合、当社は無償にて製品の一部または製品を交換いたします。修復が難しいと当社が判断した場合、後継品への交換にて対応することもあります。
- 製品は日本国内にて販売しているものであり、保証は日本国内のみ有効です。海外への保証対応等は一切致しません。
- 保証期間内であっても以下の事項に該当する場合、保証対象外となります。

- ①お買い上げた後の移動、輸送時の落下や衝撃などにより生じたもの。
- ②お取扱時の不注意や誤った使用方法による破損および取扱説明書等の注意事項、警告事項が守られない状態で起こった故障。
- ③お客様にて分解、改造を行った製品、また当店以外で修理、分解を行った事のある製品。
- ④取扱説明書等で示された使用環境、使用条件を満たさない状態での使用、過度の連続使用などによる故障。
- ⑤火災、地震、水害などの天災などによる故障、また戦争、騒乱などによるもの。
- ⑥購入後、第三者へ転売した製品。
- ⑦本保証書の添付のない場合。

4. 電動ベッドの無償保証期間はご購入から5年間です。

※ご購入の際は記載があるか必ずお確かめください。ご購入日、ご購入店名、お客様情報の必要事項の記載がない保証書は保証対象外になります。また、保証書は再発行いたしませんので、お客様にて大切に保管してくださいませお願い申し上げます。

ご購入店名		お名前	
ご購入年月日	年 月 日	ご住所	〒
保証期間 (ご購入日から)	5年	電話番号	()

FlexiSpot

CONTENTS

部品一覧 01

組み立て手順 03

回路説明図 07

リモコン設定の説明 08

リモコン操作の説明 09

予備電池装置 10

故障かなと思ったら 11

注意 12

部品一覧

組み立て前に、すべての部品が揃っていることをご確認してください。部品の破損や割れ、不具合がある場合は、ただちにお買い上げの販売店に連絡をお願いいたします。



仕様

サイズ	シングル 195×100×8cm
耐荷重	340 kg
頭部昇降範囲	0-60°±3°
脚部昇降範囲	0-45°±3°
昇降スピード	4.8mm/s

設置の際の注意事項



組み立て時にフローリングが傷つく恐れがあります。必ずフローリングを保護してから作業を行ってください。



重量物ですので、組み立ては2人以上で行ってください。

組み立て手順

注意：安全のため、作業は必ず2人以上で行ってください。ベッドは平らな場所に設置してください。

ステップ1

梱包箱より部品を取り出し、すべての部品が揃っていることを確認してください。先端の鋭利な物などで突き刺さないようご注意ください。

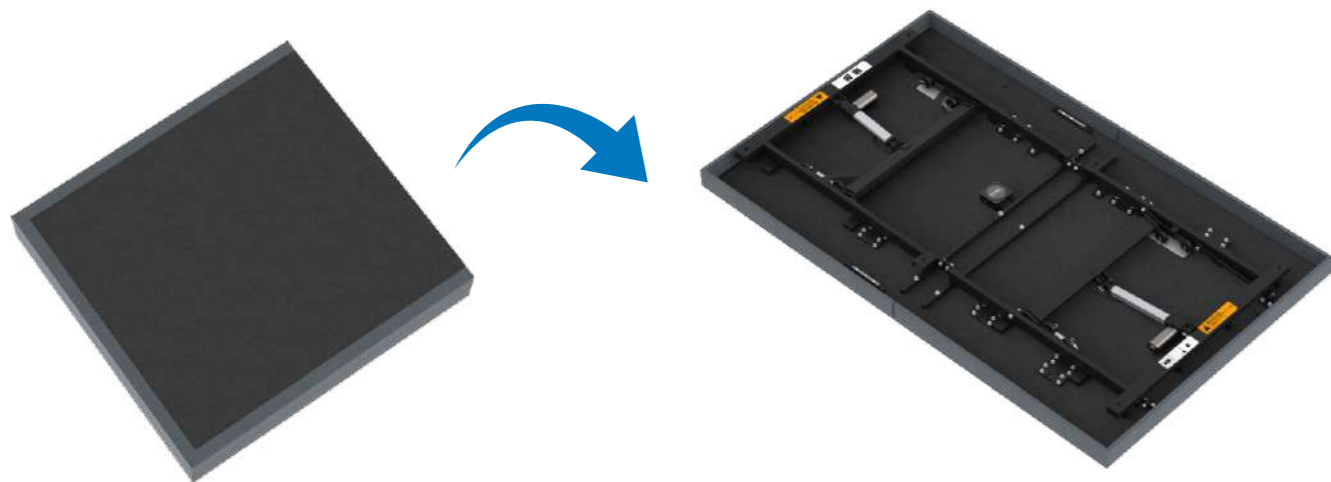

組み立て手順

ステップ2

脚部をベッドフレームに取り付めます。（脚部を取り付けずにベッドフレームのみで利用することも可能ですが、必ず滑り止めシートを貼ってお使いください。）

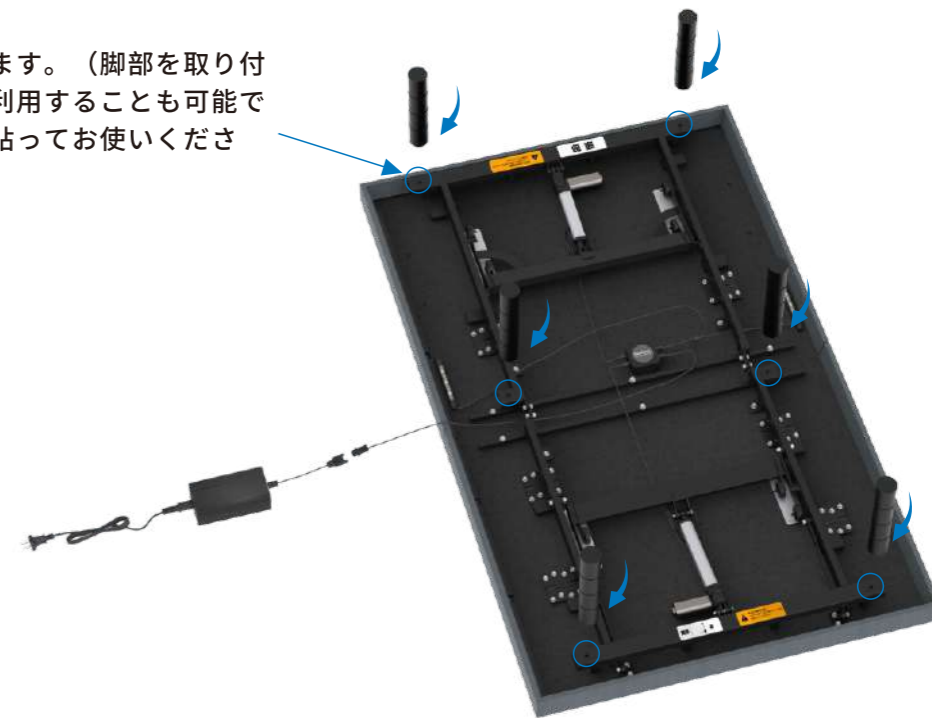

ステップ3

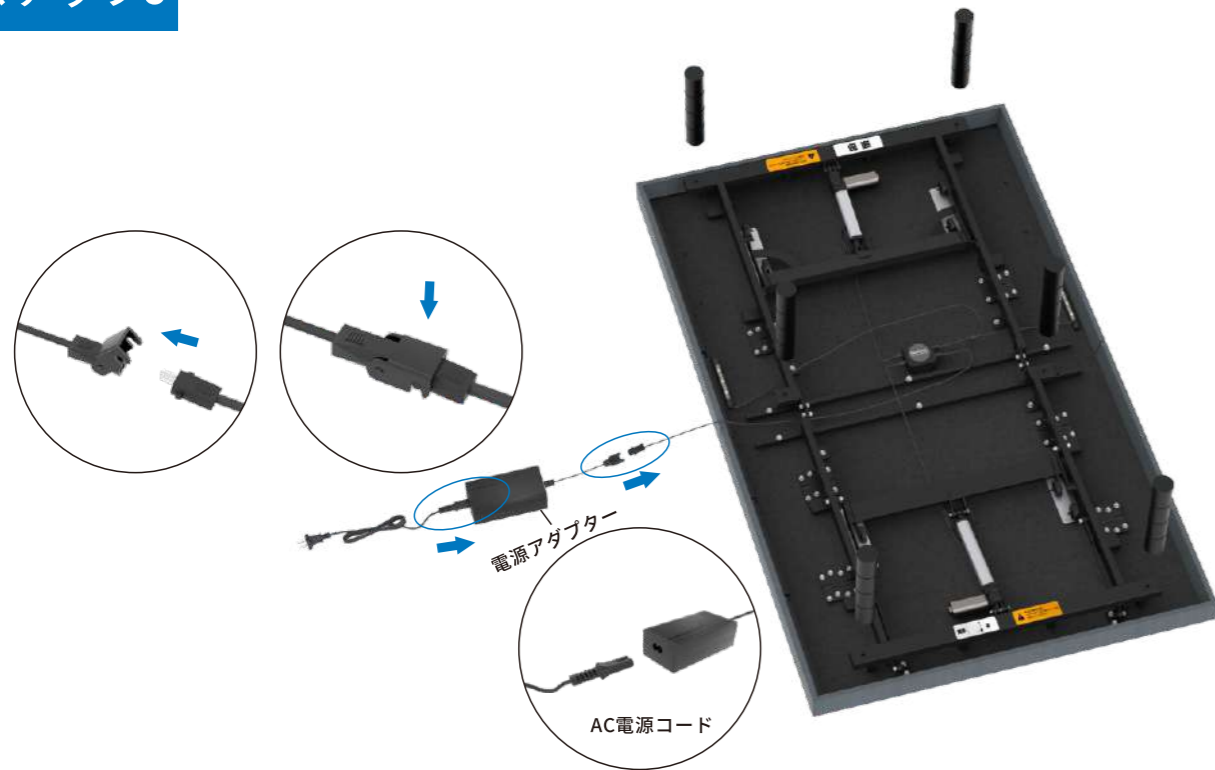

ステップ4

2つのカバーを、それぞれのマットレスストッパーにかけます。

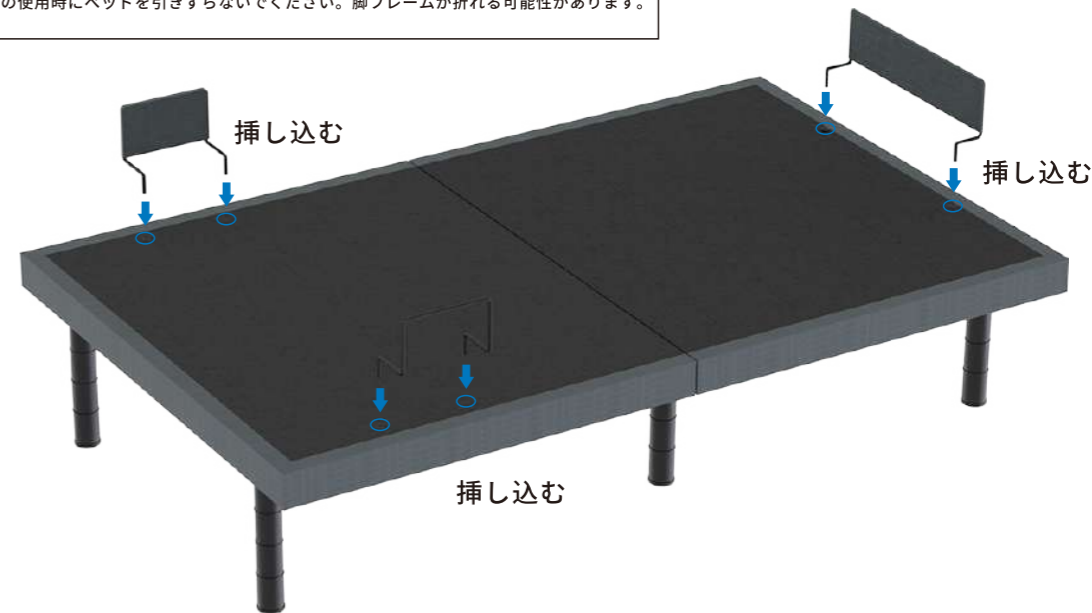
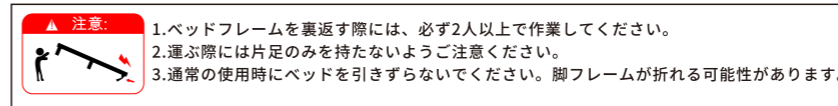

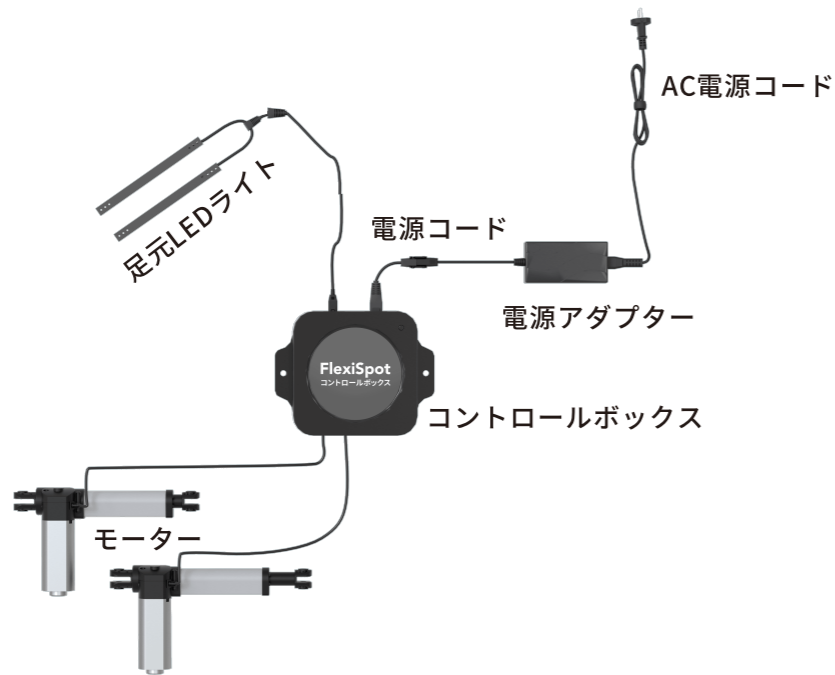

初期設定はすでに行われております。リモコン変更、または作動しない場合には、以下の手順で設定してください。

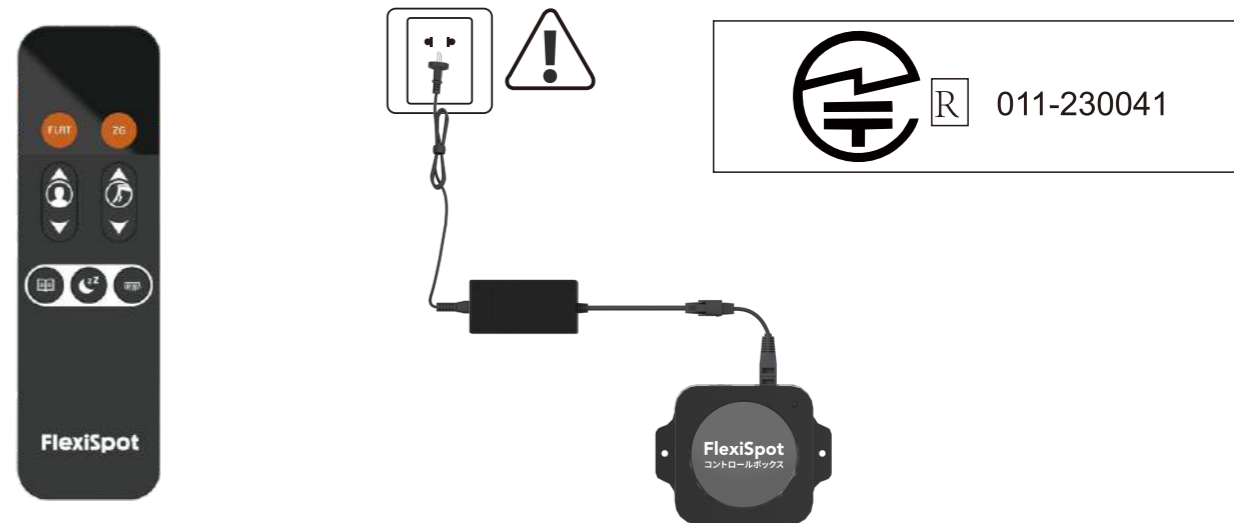

1. 電源を切り、電源アダプターのライトが消えたら、再び電源を入れてください。電源を入れてから10秒以内に、() と () を同時に押します。
2. リモコンのバックライトが点灯し、その後消えたらペアリングは完了です。点滅を続ける場合は、もう一度上記の手順で試してください。

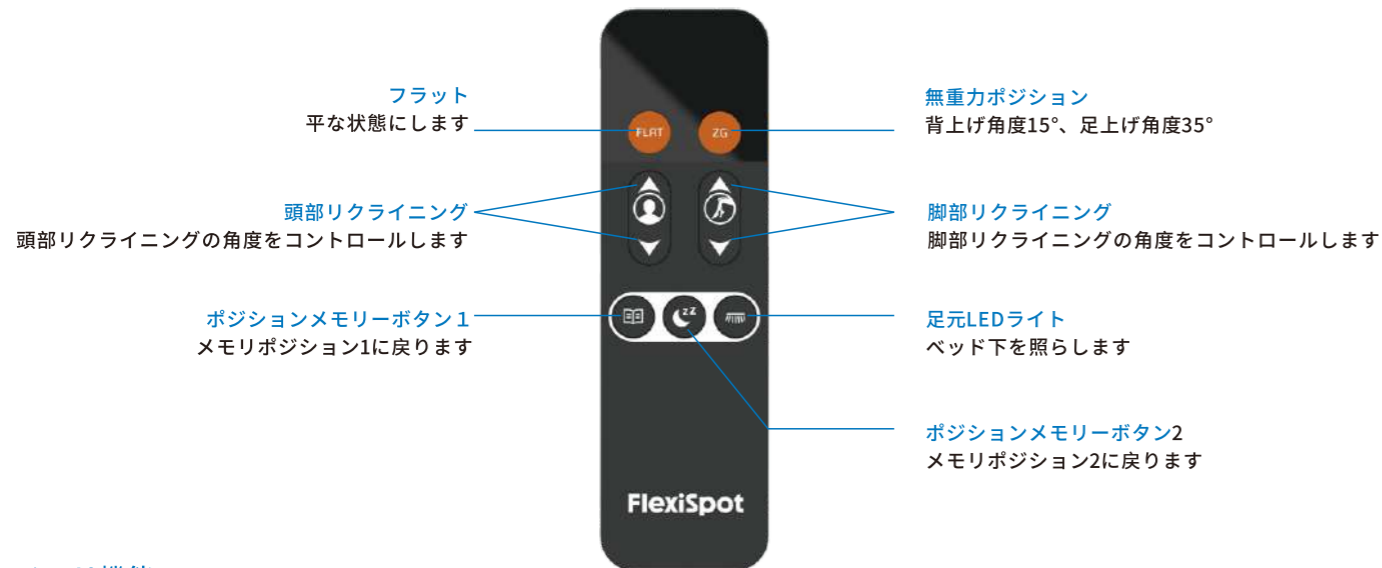

メモリ機能

1. メモリポジション設定: 好きなポジションに調整し、M1またはM2を5秒以上押します。リモコンのバックライトが3回点滅したら、設置は完了です。最大2つのポジションを記録できます。
2. メモリポジション初期化: リモコンのZGボタンとFLATボタンを5秒以上同時に押します。リモコンのバックライトが3回点滅したら、メモリーポジションは初期設定状態に戻ります。

ロック機能

1. ロック: と を同時に3秒以上押します。
2. ロック解除: と を同時に3秒以上押します。

停電時は電池で動きます。

(注意: 頭部を下げるボタンと脚部を下げるボタンのみ使用可能。
ほかの機能は使用できませんのでご注意ください。)

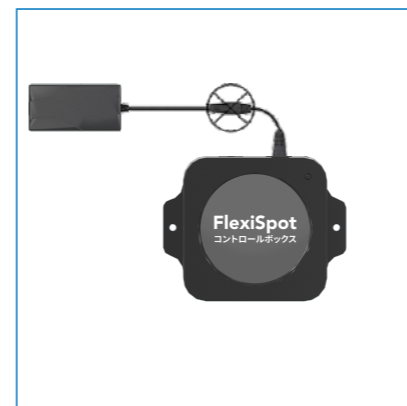

1. 電源アダプターの電源コードを抜きます。

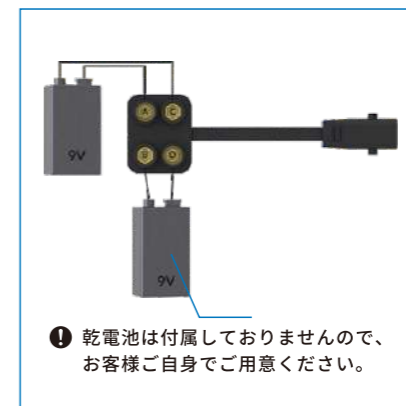

2. 9V電池2枚を電池ボックスに入れます。新旧・異なる銘柄・違う種類の電池を混用しないようご注意ください。



3. 電池装置をコントロールボックスに接続します。

故障かなと思ったら

症状	解決案
リモコンが反応しない、または新しいリモコンをペアリングしたい。	<ol style="list-style-type: none"> 1. リモコンの電池が切れていないかを確認してください。電池は定期的に交換をお願いします。 2. すべての電源を一度切り、約1分経ってから再び電源を入れてください。 3. 電源を入れてから10秒以内に、頭部を下げるボタンと脚部を上げるボタンを同時に押します。リモコンのバックライトが点灯し、その後消えたらペアリングは完了です。
すべての機能が使用できない。	<ol style="list-style-type: none"> 1. コントロールボックスとモーターが正確に接続しているかどうかを確認してください。 2. すべての電源コードが接続していることを確認してください。 3. 電源プラグに電源が入っているかどうかを確認してください。 4. コンセントを一度抜き、約30秒後に再びコンセントを挿します。リモコンの任意のボタンを押し、正しく作動するかをテストしてください。
昇降機能は使用できるが、フラットな状態に戻らない。	<ol style="list-style-type: none"> 1. ベッドの下に障害物がないか確認し、周辺には十分なスペースを確保してください。 2. ベッドのヘッド部分が壁に近づきすぎないようにしてください。
頭部をリクライニングする際に異音が発生する。	<ol style="list-style-type: none"> 1. モーター動作中に発生する音です。故障ではありません。
ベッドの脚フレームを昇降する際に異音が発生した。	<ol style="list-style-type: none"> 1. すべてのボルト、金具等の部品を外します。 2. 部品の金属部分に綿棒を使って潤滑剤を塗ります。リチウムまたは潤滑剤スプレーがおすすめです。 3. 潤滑剤が塗られた部品を元の位置に取り付けます。締め付けすぎないように注意してください。 4. その後、潤滑剤スプレーを使って、部品の外側にも吹きかけます。
無重力ボタンとメモリボタンのみ使用できない。	FLATボタンで平らな状態に戻します。3秒後、無重力ボタンまたはメモリボタンを押してテストしてください。

注意

- ⚠ 本製品およびリモコンの分解、改造、修理は危険ですので絶対にしないでください。故障の際は販売店にご相談ください。
- ⚠ リクライニング操作中に異常を感じたら直ちにリモコンの操作を中止し、電源プラグを抜いておいてください。
- ⚠ 長時間使用しないときやお出かけの際は誤作動や事故を防ぐため、電源プラグをコンセントから抜いてください。
- ⚠ 電源プラグを抜くときはコードを持たず先端のプラグを持ってください。
- ⚠ 傷んでいたり、コンセントにゆるみを感じたときは使用しないでください。
- ⚠ 濡れた手で電源プラグの抜き挿しをしないでください。
- ⚠ 小さなお子様、また意思表示のできない方がリモコンを触らないようご注意ください。
- ⚠ ベッドの下にもぐり込まないでください。
- ⚠ 組立中・ベッドの開閉中に指などを挟まないように十分注意してください。
- ⚠ 本製品は一般家庭用です。業務用および本来の目的以外では使用しないでください。また、本製品は介護用および医療用ではありません。
- ⚠ ベッドは突起物のない、平らな場所に設置してください。
- ⚠ ベッドの設置は壁や家具などから十分な距離を取ってください。壁や家具などに傷を付ける恐れがあります。